

Laore

Agenzia regionale
pro s'isvilupu in agricoltura
Agenzia regionale
per lo sviluppo in agricoltura

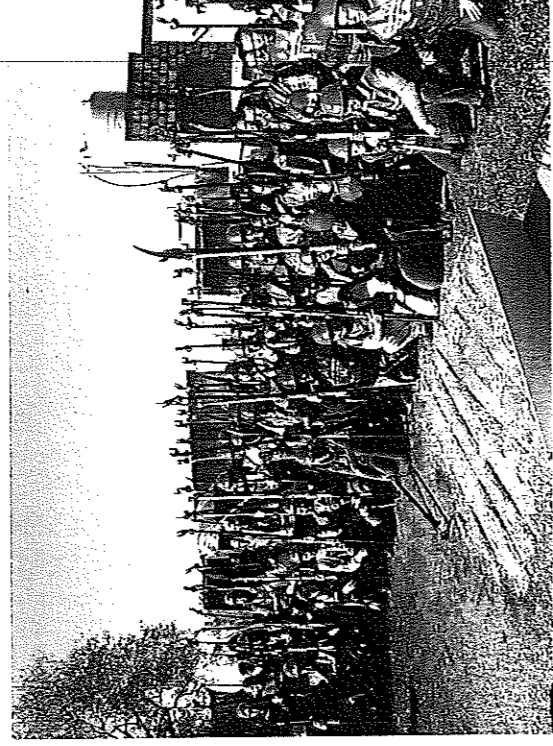

REGIONE AUTONOMA DE SARDIGNA
REGIONE AUTONOMA DELLA SARDEGNA

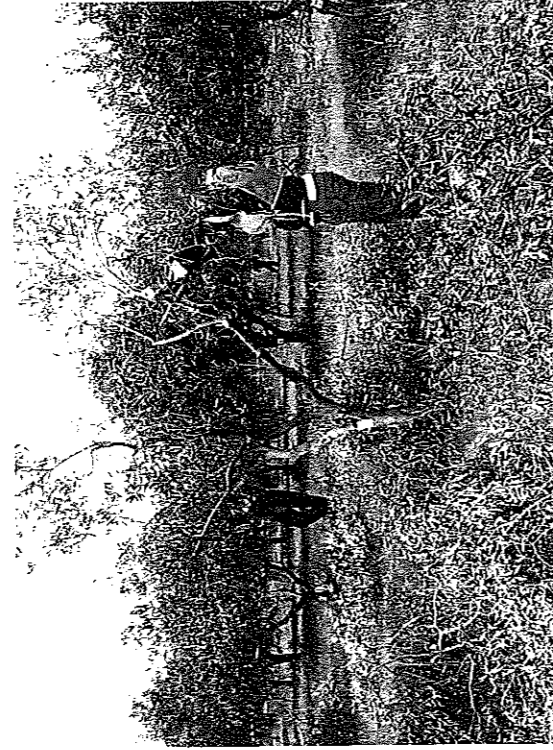

Concorso

Potatura dell'olivo a vaso policonico Selezioni zonali per l'anno 2018

In collegamento con il XIII concorso regionale "S'Ischimadorza"
e con il 16° campionato nazionale "Le forbici d'oro"

Aggregazione territoriale omogenea (ATO) 6

Area: Sarcidano | Bassa Ogliastra | Sarrabus-Gerrei | Alta Ogliastra

Selezione zonale

Escolca, venerdì 9 marzo

- 08.30 Raduno presso l'Azienda agricola Piras Lorenzo e Seu Alfonso, Strada Provinciale 9 bivio
Mandas Escolca km 1,75, loc. Terra Arba
- 09.30 Gara potatura
- 11.30 Valutazione della giuria
- 13.00 Comunicazione dei risultati della selezione

Contatti

Sportello Unico Territoriale per l'area del Sarcidano
via Grazia Deledda 11, Isili • tel. 0782 80 00 05 - 0782 80 32 54
Marco Orrù 328 54 97 950, Sergio Meloni 380 63 64 159, Orazio Locci 348 23 63 232

Aggregazione territoriale omogenea (ATO) 2

Area: Coros | Meilogu | Nurra | Romangia-Sassarese

Selezione zonale

Alghero, martedì 13 marzo

- 08.30 Raduno presso l'Azienda agricola Poderi Parpinello, loc. Janna de Mare S.S. 291
- 09.30 Gara potatura

- 11.30 Valutazione della giuria
- 13.00 Comunicazione dei risultati della selezione

Contatti

Sportello Unico Territoriale per l'area dell'Anglona
Località la Ciaccia, via Pigafetta 2, Valledoria • tel. 079 58 42 02
Antonello Sanna 333 89 35 878, Marcello Fresu 349 35 83 496, Gianmario Poddighe 348 23 63 232

Aggregazione territoriale omogenea (ATO) 2

Area: Coros | Meilogu | Nurra | Romangia-Sassarese

Selezione riservata agli studenti delle scuole agrarie Sassari, sabato 17 marzo

- 08.30 Raduno presso l'Azienda agricola dell'Istituto Tecnico Agrario Nicolò Pellegrini, via Vincenzo Bellini 5, Sassari
- 09.30 Gara potatura
- 11.30 Valutazione della giuria
- 13.00 Comunicazione dei risultati della selezione

Contatti

Sportello Unico Territoriale Romangia-Sassarese
via Balledda 11, Sassari • tel. 079 25 581 - 079 25 58 260 - 079 25 58 307
Gianni Monti 342 08 37 762, Bruno Pacifico 366 62 41 489, Nino Fois 347 81 29 803

Aggregazione territoriale omogenea (ATO) 4

Area: Goceano | Guilcer-Barigadu | Marghine | Montiferru-Planargia

Selezione zonale

Norbello, lunedì 19 marzo

- 08.30 Raduno presso l'Azienda agricola Casula Antonello, loc. Domus Novas Canales
- 09.30 Gara potatura
- 11.30 Valutazione della giuria
- 13.00 Comunicazione dei risultati della selezione

Contatti

Sportello Unico Territoriale per l'area del Guilcer-Barigadu
via De Gasperi 13, Ghilarza • tel. 0785 56 40 17
Gavino Arca 366 62 41 508, Bruno Tidu 366 62 41 482, Piera Bacciu 338 53 56 496

Aggregazione territoriale omogenea (ATO) 8

Area: Campidano | Campidano di Cagliari | Parteolla | Trexenta

Selezione zonale

Dolianova, martedì 20 marzo

- 08.30 Raduno presso il piazzale antistante Cantina di Dolianova
- 09.00 Trasferimento presso la Società agricola Casinedda, loc. Ixi Dillis
- 09.30 Gara potatura
- 11.30 Valutazione della giuria
- 13.00 Comunicazione dei risultati della selezione

Contatti

Sportello Unico Territoriale per l'area del Parteolla
Località Luceri, Zona Industriale, Sinnai • tel. 070 78 96 07.
Liliana Perra, Paolo Corona, Gianfranco Matta 348 23 63 266

XIII Concorso regionale di potatura dell'olivo allevato a vaso policonico "S'Ischimadorza"

Ittiri, sabato 24 marzo

- 08.30 Raduno presso l'Azienda agricola Sias Località Sos Aghedos
- 09.00 Lettura del regolamento e assegnazione dei numeri di gara
- 09.30 Gara potatura
- 10.30 Valutazione della giuria
- 11:30 Dimostrazione pratica di potatura a cura della giuria
- 13.00 Comunicazione dei risultati del campionato

Contatti

Sportello Unico Territoriale per l'area del Coros
via XXV luglio 12, Ittiri • Tel. 079 44 40 97
Silvia Bertelli 348 23 63 095, Antonio Montinaro 338 53 57 322, Marcello Perra 348 23 63 136